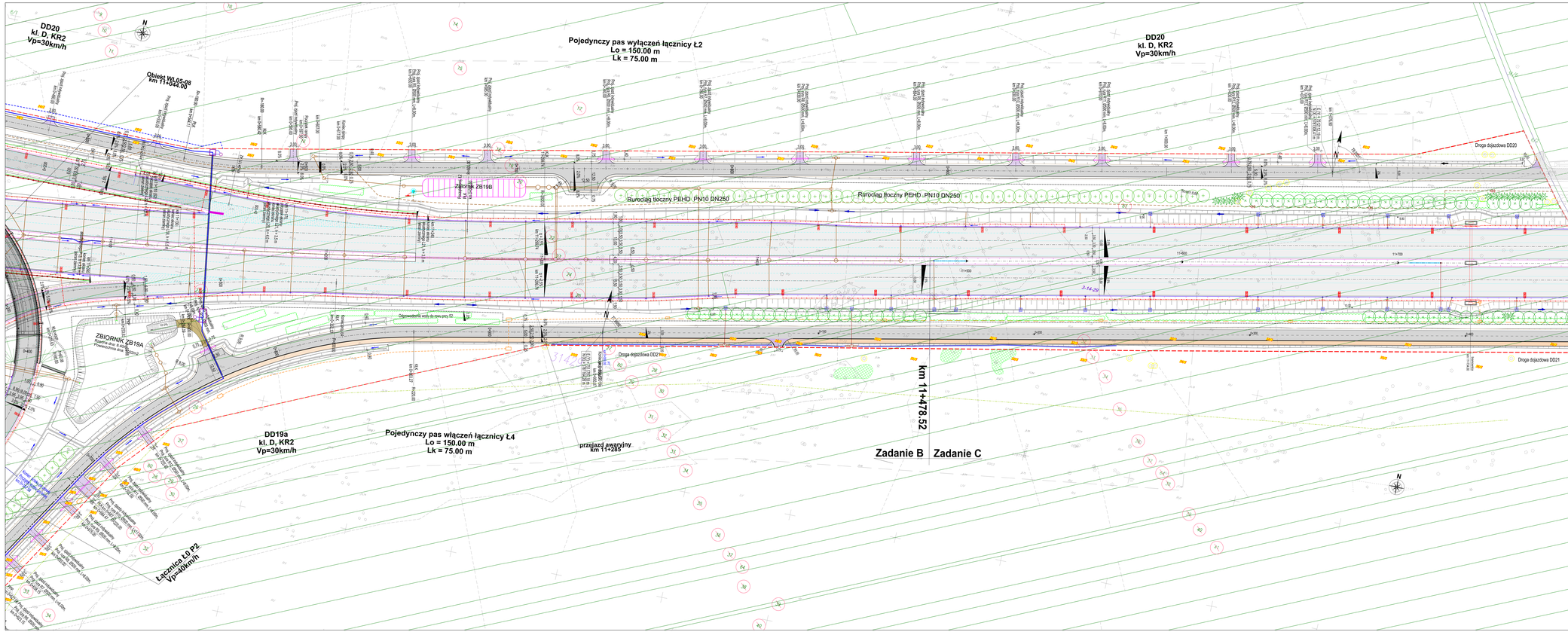

Potwierdzam zgodność podkładu mapowego z oryginałem mapy do celów projektowych przyjętej do ewidencji państwowego zasobu geodezyjnego i kartograficznego operatem nr P.1465.2016.2180 dnia 29.02.2016r.

Rozwieszenie arkuszy:

Potwierdzenie na 31 rozwiązu dokumentu mapowego w wyniku aktualizacji zasobu geodezyjnego, których rozstrzyg zawiera ewidencja gruntów i budynków, jest aktualizacja państwowego zasobu geodezyjnego i kartograficznego. Powiatowy Inspektorat Geodezji i Kartografii w Warszawie. Nr ewidencyjny: 2042...2180

Data: 29 LUT. 2016

Podpis osoby odpowiedzialnej za prowadzenie państwowego zasobu geodezyjnego i kartograficznego

Inspektor Nadzoru

Inwestor Inwestor:

Generalny Dyrektor Dróg Krajowych i Autostrad
Oddział w Warszawie
ul. Wincentego Witosa 86, 02-561 Warszawa

Wykonawca robót budowlanych Zadania B Contractor of Task B:

GP MOSTY
Kolzemen Deus

GP Mosty
Grupa Mostowa Sp. z o.o.
Przedsiębiorstwo Budowy Dróg i Mostów Sp. z o.o.
Kolzem Deus
Kolzem Deus Sp. z o.o. Spółka Komandytowa, PPH Deus

Wykonawca robót budowlanych Zadania C Contractor of Task C:

warbud
Warbud S.A.
00-807 Warszawa
ul. Grzenickiego 10

Nadzór autorski Zadania B Designer of Task B:

egis
Egis Mostostal S.A.
70, avenue du Centre, CS 20518 Guyancourt
78182 Saint-Quentin-en-Yvelines Cedex France
Spółka Akcyjna oddział we Polsce
ul. Puławska 180, 02-670 Warszawa

Nadzór autorski Zadania C Designer of Task C:

MPMosty
MPMOSTY Sp. z o.o.
31-752 Kraków, ul. Zakole 10
ARCADIS
ARCADIS Sp. z o.o.
02-670 Warszawa, ul. Puławska 12A

Nazwa zadania budowlanego / Name of building object:

BUDOWA ORDO EKSPRESOWEJ Z ELEMENTAMI DROGI KRAJOWEJ NR 7 NA ODCINKU OD WĘZŁA „WARSZAWA ZACHODNIA" DO WĘZŁA „WARSZAWA – CZOŁADNICA"

ZADANIE „B" I ZADANIE „C" ODCINEK: OD KM 10+291.61 DO KM 11+789.51

Adres zadania budowlanego / Address of building object:

województwo mazowieckie, powiat: miasto stołeczne Warszawa, miejscowość: Warszawa, dzielnica: Wawer

Stadium / Drawing status:

PROJEKT BUDOWLANY

Tytuł rysunku / Drawing title:

PLAN ZAGOSPODAROWANIA TERENU /
SITE DEVELOPMENT PLAN

Branża / Discipline: WIELOBRANŻOWA

Skala / Scale: 1:500

Data / Date: 12.2016

Uprawnienia / Poz. Nazwisko / Imię / Nazwa / Numer uprawnień / License / Specjalność / Discipline		
Główny Projektant / Main Designer:	mgr inż. Piotr Rabajo	MAZ/0194/POOD/04 drogowa
Sprawdzający / Verify:	mgr inż. Sławomir Rabiańda	ZAP/0130/POOD/05 drogowa
Projektant / Designer:	mgr inż. Konrad Gilb	ślk/OOS/10 drogowa
Projektant / Designer:	mgr inż. Adam Zamirski	MAZ/0312/PWBD/15 drogowa
Projektant / Designer:	mgr inż. Piotr Szczepański	MAZ/0311/PWBD/15 drogowa
Projektant / Designer:	mgr inż. Krystian Binder	WM/0099/POOK/10 konstrukcyjno-budowlana
Sprawdzający / Verify:	mgr inż. Piotr Mazurkowski	POM/0078/POOD/08 drogowa
Główny Projektant / Main Designer:	mgr inż. Rafał Sabisz	POM/0266/POOM/09 mostowa
Projektant / Designer:	mgr inż. Łukasz Wołkoziuk	MAZ/0002/PBB/16 mostowa
Projektant / Designer:	mgr inż. Michał Adamek	MAZ/0228/PBB/16 mostowa
Sprawdzający / Verify:	mgr inż. Rafał Lewoszewicz	POM/0057/PWOM/08 mostowa
Projektant / Designer:	mgr inż. Mariusz Łapowski	MAZ/0008/POOK/06 konstrukcyjno-budowlana
Sprawdzający / Verify:	mgr inż. Tomasz Mazur	MAZ/0310/POOK/08 konstrukcyjno-budowlana
Projektant / Designer:	mgr inż. Anna Manecka	SLK/1812/POOE/07 elektryczna
Sprawdzający:	mgr inż. Grzegorz Kowalczyk	SLK/3158/POOE/10 elektryczna
Projektant / Designer:	mgr inż. Dariusz Stąpińskі	MAZ/0025/POOE/03 elektryczna
Sprawdzający:	mgr inż. Krzysztof Olesiewicz	MAZ/0018/POOE/10 elektryczna
Projektant / Designer:	dr inż. Agnieszka Halicka	MAZ/0205/POOS/08 instal. sanit.
Sprawdzający:	mgr inż. Beata Skorupińska	79/OOS/05 instal. sanit.
Projektant / Designer:	Roman Piatos	GP-III-TA/0487/85 sanitarna
Sprawdzający:	mgr inż. Kamil Piatos	MAZ/0075/POS/12 sanitarna
Projektant / Designer:	mgr inż. Joanna Karczewska	MAZ/0336/POS/11 sanitarna
Sprawdzający:	mgr inż. Maciej Jurkiewicz	MAZ/0137/POS/05 sanitarna
Projektant / Designer:	mgr inż. Konrad Stelmaszak	MAZ/0433/POOS/09 sanitarna
Sprawdzający:	mgr inż. Wojciech Barański	ślk/268/86 sanitarna
Projektant / Designer:	mgr inż. Wojciech Grzywiński	296/2/84 telekomunikacyjna
Sprawdzający:	mgr inż. Grzegorz Siemiątkowski	DZ/7/194/U telekomunikacyjna
Projektant / Designer:	mgr inż. Edyta Bernaśkiewicz	1/1/0/0/0/0/0/0/0/0/ 117/0/95/2000 inżynieria przyrodnicza
Sprawdzający:	mgr inż. Magdalena Andersia	Nr dyplomu 1214/11 inżynieria przyrodnicza
Projektant / Designer:	mgr inż. Natalia Machów	Świadectwo WK/63 arch. krajobrazu
Sprawdzający:	mgr inż. Katarzyna Kowalska	Nr dyplomu 384/68 arch. krajobrazu
Główny Projektant / Main Designer:	mgr inż. Maciej Gajewski	SI-1/1/90 drogowa
Projektant / Designer:	mgr inż. Tomasz Szyszka	MAZ/0142/POOD/12 drogowa
Sprawdzający:	mgr inż. Jerzy Kaczmarek	KBL/1a-2/126/86/86 drogowa
Sprawdzający:	mgr inż. Sławomir Dziwoń	MAZ/0198/POOD/04 drogowa
Projektant / Designer:	mgr inż. Mariusz Wanat	PDK/0228/POOD/10 drogowa
Projektant / Designer:	mgr inż. Krystian Gałkiewicz	MAP/0214/INŻ/15 drogowa
Projektant / Designer:	inż. Andrzej Schindler	267/87 elektryczna
Sprawdzający:	mgr inż. Mariusz Kozodój	161/2000 elektryczna
Projektant / Designer:	mgr inż. Bogusław Kądzioł	36/2/OOS/11 telekomunikacyjna
Sprawdzający:	mgr inż. Konrad Dominik Gołębiewski	MAZ/0151/POOT/13 telekomunikacyjna
Projektant / Designer:	mgr inż. Monika Mikołajczak	MAZ/0022/POOS/11 sanitarna
Sprawdzający:	mgr inż. Zbigniew Bereda	MAZ/0199/PWOS/11 sanitarna
Projektant / Designer:	mgr inż. Maciej Janiszewski	Ogr. III. inż. 2200/2/66 arch. krajobrazu
Projektant / Designer:	mgr inż. Robert Skiba	NB/Lpz.2/357 konstrukcyjno-budowlana
Projektant / Designer:	inż. Mariusz Rolak	SLK/0062/POOM/03 mostowa
Sprawdzający:	mgr inż. Paweł Chmielewski	K/2003 konstrukcyjno-budowlana

Numer zasobu / Drawing number: D-Z0WAX-EG-B3-GEN-GEN-10-12-RM-001

W tomie / Volume: TOM 01

Rewizja / Revision: 06